



NUOVO CATASTO EDILIZIO URBANO

(R. DECRETO-LEGGE 13 APRILE 1939, N. 652)

Planimetria dell'immobile situato nel Comune di *Reggio Emilia* villa *J. Pellegrino - Crocetta-*
Ditta *Gestione INA CASA con sede in Roma*

Allegata alla dichiarazione presentata all'Ufficio Tecnico Erariale di *Reggio Emilia*

Foglio *430-131*
Dispositivo *28286*
Subdivisione *4*

REFERIMEN- TO	
ALLA REVISIONE	
REVISIONATE	
1	2
3	4

167 810 9

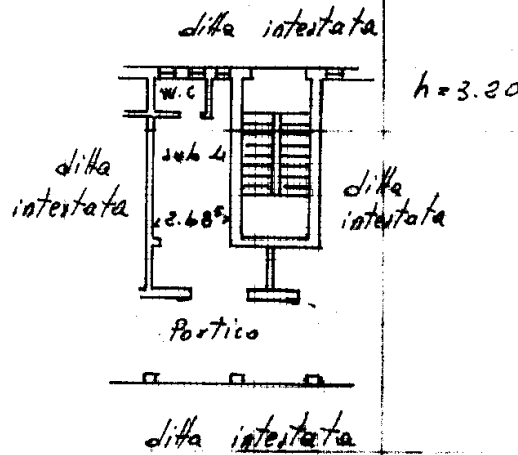

ORIENTAMENTO

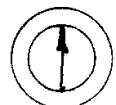

SCALA DI 1:200

SPAZIO RISERVATO PER LE ANNOTAZIONI D'UFFICIO

DATA *22-6-65*
PROT. N° *17671/3235*

R.F.
F. 131
M. 282861

Compilata dal *Geom Francesco Morali*
(Titolo, nome e cognome del tecnico)
Geom Capo Servaio *A.C.P.*

Iscritto all'Albo de

provincia di



6-6-65